Nuno Varandas

+351924109531 (Chamada para rede móvel nacional)

nuno.varandas@abel-andrade.com

Venda Terreno

Ref. 106.07.CV

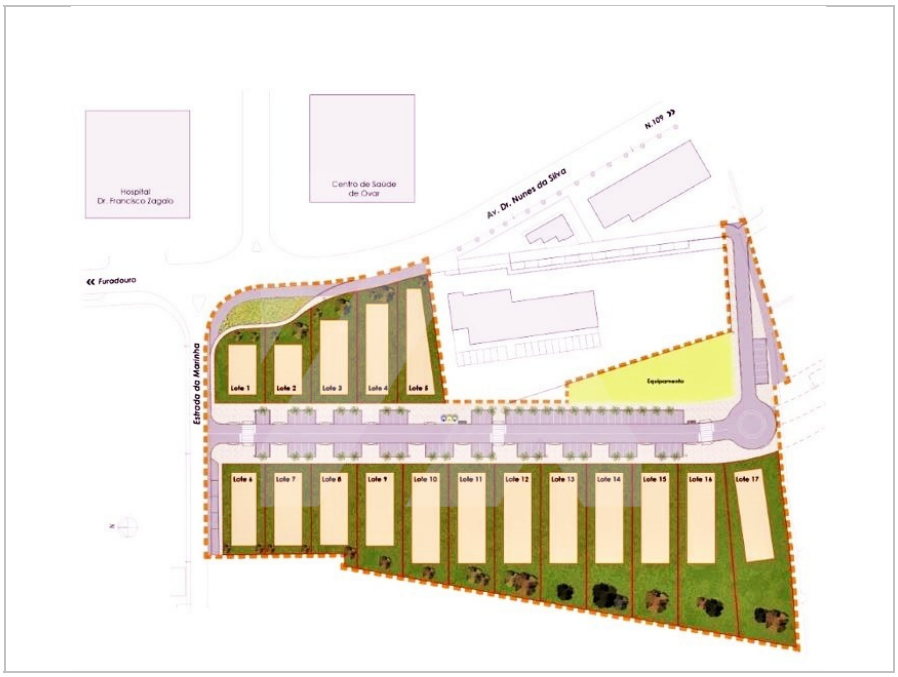

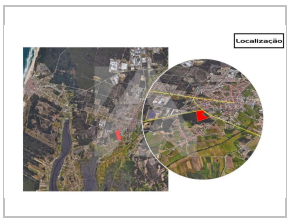

Ovar

102.500 €

Ovar, S.João, Arada e S.Vicente de Pereira Jusã

Estado:
Quartos: -
WC: -
Área Útil: □
Área Bruta: 876 □
Área Terreno: 876 □
Ano Construção: -
Certificado Energético: N/A

Numa localização privilegiada no centro de Ovar, os lotes na Estrada da Marinha encontram-se próximos de todos os serviços, destacando-se o Hospital Doutor Francisco Zagalo - Hospital Distrital De Ovar, o Centro de Sáude de Ovar, o Externato Luis de Camões, entre muitos outros essenciais para o quotidiano.

A urbanização conta com 17 lotes para construção de moradias isoladas permitem edificação de res-chao e/ou dois pisos, com prototipos de projeto realizados por arquitetos conceituados e conhecedores das ultimas tendências de mercado.

(Chamada para a rede fixa nacional)

+351924109531 (Chamada para rede móvel nacional)

Nuno Varandas

Rua da República, 65, 3880-161 OVAR