Flávio Silva

+351927396728 (Chamada para rede móvel nacional)

flavio.silva@abel-andrade.com

Venda Terreno

Ref. 101.851

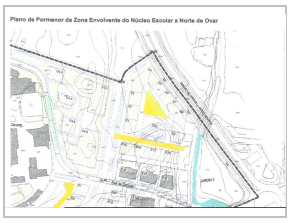

Ovar, S.João, Arada e S.Vicente de Pereira Jusã

ESCOLAR (Ovar)

1.000.000 €

Estado:

Área Útil: □

Ano Construção: -

Quartos: -

Área Bruta: -

Certificado Energético: N/A

WC: -

Área Terreno: 10.940 □

Terreno com viabilidade de construção, localizado junto ao parque da cidade de Ovar, com uma área total de 10.940 m2.

Inserido no plano de pormenor da zona envolvente do núcleo escolar norte, que prevê a construção de edifícios de cave, rés -do-chão e dois andares destinada a habitação de comercio e serviços.

Destaca-se pela sua excelente localização, junto a todo o tipo de comercio e serviços e a 5 km da A29.

Pretende mais informações?

Fale comigo!

Flávio Silva

Praça da República nº 45, 3880-141 Ovar

AMI 14393

(Chamada para a rede fixa nacional)

+351927396728 (Chamada para rede móvel nacional)